Referenz-Projekt

Ein Entsorgungsbetrieb in NRW

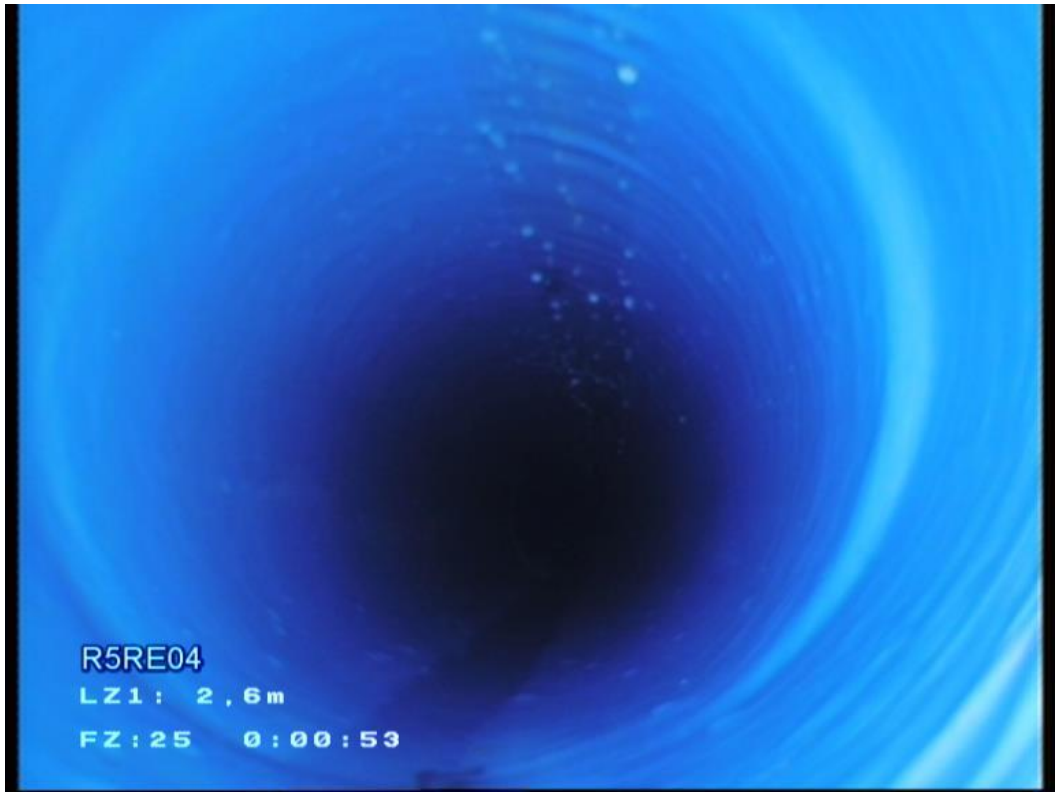

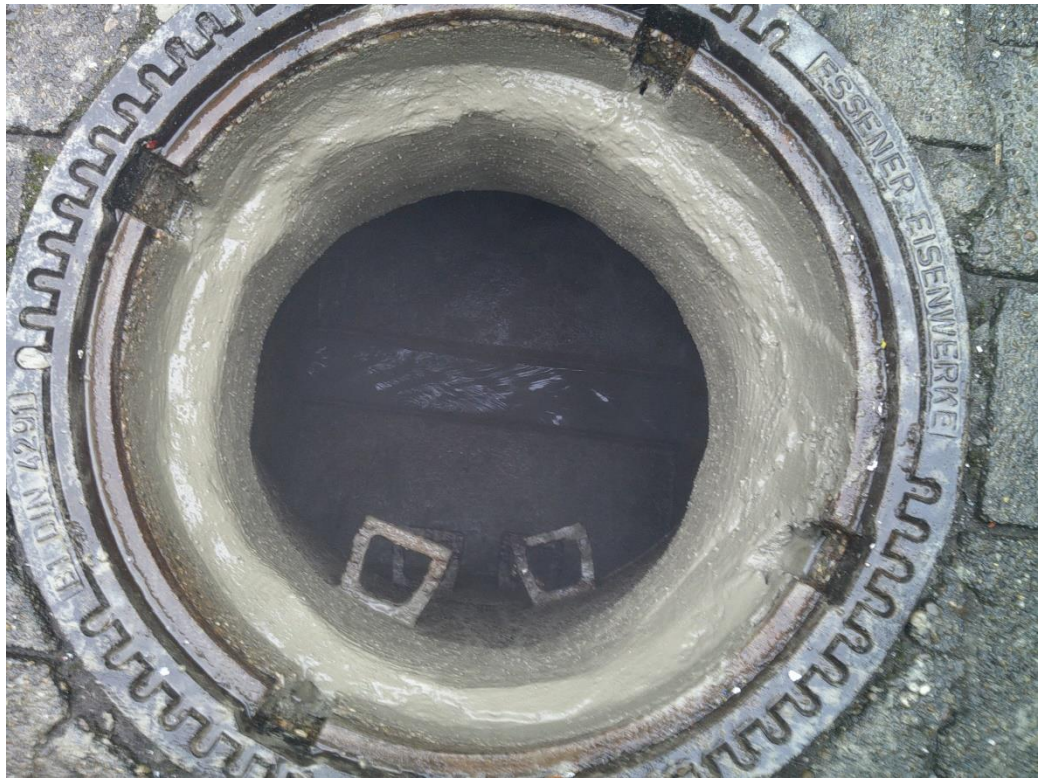

Projektbeschreibung

Alles aus einer Hand: Kanal- und Schachtreinigung DN 200, TV-Inspektion; partielle Kanalreparatur durch Roboterarbeiten; Schlauchlinersanierung bis DN 300; Schachtsanierung

Kunde
N.N.

Jahr
2026